HIPISM

Anticipații

MÂINE LA FLOREASCA

Atracția programului de mâine o constituie faptul că cele 9 curse se adresează tuturor categoriilor de cai dela cei mai buni până la ultimele mediocrități.

Alergările având condițiile abil întocmite și handicapuri care pe hârtie apar impecabile vor furniza un spectacol de cea mai bună calitate. Cum și starturile vor fi bine populate, putem anticipa asupra reușitei acestei reuniuni.

1. Pr. Herăstrău va fi de natură să infirme sau să confirme ultima valoare a lui Bravo. Pensionarul Grajdului Sterea, va întâlni o serioasă concurență din partea Soniei Worthy, Voevodul Țiganilor și Hercegnö. Dacă și Sonora va fi prezentată la acest start, cursa va spori și mai mult în interes.

2. Pr. Hatman. General Worthy, Sultana, Mura II, Igen și Valona, vor lupta din greu spre a-și adjudeca victoria. Greșelile ce vor comite în parcurs vor influența în mod hotărîtor rezultatul.

3. Pr. Hârlău ne va permite să ne dăm seama de posibilitățile câtorva buni trei-ani indigeni, în raport cu vârstnicii. Poenița, Tutun, Gruia, Bunel și Giuditta, se vor războ aprig pentru a câștiga.

4. Pr. Herold va fi „clou"-ul zilei. Această grupă în care își dau întâlnirea o parte dintre cei mai buni flyeri ce avem, va furniza un spectacol de zile mari. Citronat Gordon, Bajadere, Voraus și Haron vor căuta să câștige acest premiu. Rezultatul nu se poate întrevedea ușor, rămânând ca ultimul metru al parcursului, să ni-l arate.

5. Pr. Hamilton va constitui un criteriu asupra posibilităților derbyștilor din acest an.

Lăcrămioara, Sonora, Centaur, Ben Hur și Duda vor furniza o alergare palpitantă, și totodată un prim indiciu asupra incertitudinei care planează asupra rezultatului din Derby.

6. Pr. Hananel va avea ca protagonisti pe Champion, Florica II, Blondella și Dorita Mea. Fiecare din ei prezintă prețioase titluri spre a culege victoria. Szelvesz beneficiază de o distanță avantajoasă iar Colina a dovedit că se găsește în formă. Este cursa care poate aduce orice surpriză.

7. Pr. Huși. Pandur, în revenire de formă, Brebenea, Sorrento și Pock vor duce luptă grea spre a trece victorioși stâlpul sosirei. Forma și corectitudinea vor desemna pe învingător.

8. Pr. Herța ne va oferi o cursă extrem de spectaculoasă pe întreg parcursul de 2000 m. Iutele Prokator, Florența, care revine la vechea valoare, Viziru și Anny Worthy, vor fi protagoniștii și credem că dintre ei se va recolta câștigătorul.

9. Pr. Hârșova va avea farmecul curselor trei-anilor în care fazele variate abundă și ameliorările puțin scomptate determină de cele mai multe ori rezultatul. Cine nu va galopa va câștiga.

Peter Gordon, Candriu, Sorana și Habara se vor lupta pentru victorie.

Monte și partanți probabili

— Miercuri 30 Martie 1938 —

I. Pr. HERASTRAU — 1600 m.
Condiție — 13000 lei

Bravo	1560	G. Gramm
Inel	1620	D. Dobrescu
Du-te	1620	0
Coconaș	1640	Costandache
Catinca	1640	0
Elixir	1640	0
Sonora	1640	0
Sonia Worthy	1640	S. Corol
Voev. Țiganilo	1660	L. Grünwald
Hercengnö	1660	M. Pavlic
Pleava	1720	A. Bota

II. Pr. HATMAN — 2100 m.
Grupa C — 10.500 lei

Tava	2100	Dragotescu
Avanti III	2100	0
Igen	2100	D. Dobrescu
Painja	2100	0
G-ral Worthy	2100	S. Corol
Vuet	2100	V. A-sky
Sultana	2100	I. Zabelin
Valona	2100	A. Bota
Champion jr.	2100	G. Ghinea
Bis	2100	0
Mura II	2100	Tr. Marcu

III. Pr. HÂRLĂU — 1600 m.
Condiție — 10.500 lei

Tutun	1560	Slobozenco
Bețiv	1560	0
Paenița	1560	I. Szabo
Aventurier	1580	T. Popa
Lancia	1600	0
Busuioc	1600	0
Zâna Worthy	1600	D. Barna
Bebeca	1600	Cobeliac
Bunel	1620	D. Dobrescu
Makrele	1620	0
Oana	1620	0
Catinca	1640	G. Ghinea
Sultána	1640	0
Inel	1640	0
Du-te	1640	0
Makrele	1640	0
Pati Worthy	1660	0
Coconaș	1680	0
Gruia	1680	V. A-sky
Zalud	1680	0
Isabela	1700	0
Giuditta	1700	Tr. Marcu

IV. Pr. HEROLD — 1600 m.
Grupa H — 18000 lei

Voraus	1600	D. Dobrescu
Bajadere	1600	I. Crotenco
Oszlany	1600	G. Gramm.
Haron	1600	0
Citr. Gordon	1600	N. Cerkasoff
Champion	1600	0

V. Pr. HAMILTON — 1600 m.
Condiție — 16000 lei

Busuioc	1620	G. Ghinea
Sultan II	1620	Borisiac
Spic	1620	0
Zgomot	1620	0
Duda	1660	I. Szabo
Lăcrămioara	1660	I. Crotenco
Pandur	1680	0
Casatca	1680	V. A-sky
Sonora	1680	I. Zabelin
Curier	1680	0
Voința	1680	0
Centaur	1700	G. Crainic
Ben Hur	1720	T. Tassopol

VI. Pr. HANNERL — 2000 m.
Handicap — 18.000 lei

Szelvesz	2000	Komarnitky
Guardian Girl	2000	0
Rugina	2000	Costandache
Talaz	2020	0
Colina	2020	I. Szabo
Dorita Mea	2040	S. Corol
Florica II	2040	L. Grünwald
Blondella	2060	Tr. Marcu
Champion	2080	G. Ghinea

VII. Pr. HUȘI — 2000 m
Record — 13000 lei

Durdulia	2020	S. Corol
Pikaver	2040	0
Olenca	2040	P. Borisiac
Bunel	2040	D. Dobrescu
King Worthy	2060	G. Ghinea
Pinkerton	2060	Gavrilescu
Legionar	2060	0
Zalud	2060	A. Bota
Kalifa	2060	M. Pavlic
Peter Worthy	2080	0
Pandur	2080	I. Crotenco
Duda	2080	0
Sorrento	2100	T. Tassopol
Igor	2100	Komarnitky
Pock	2100	G. Crainic
Isabela	2100	0
Pacahantos	2100	0
Kamaa	2100	0
Brebenea	2120	N. Gaidaev
Havana	2140	V. A-sky

VIII. Pr. HERȚA — 2000 m.
Condiție — 14.5000 lei

Lanț	2040	0
Leona	2040	Costandache
Pandur	2040	0
Rugina	2060	0
Viziru	2060	G. Ghinea
Ducesa	2060	0
Prokator	2060	I. Crotenco
Florența	2060	St. I. Bordei
Gruia	2060	0
Pleava	2080	A. Bota
Ideal	2080	0
Primrose	2100	Tr. Marcu
Viitor	2100	Slobozenco
Dorita Mea	2100	0
Nation	2120	G. Gramm.
Anny Worthy	2120	S. Corol

IX. Pr. HÂRȘOVA — 1600 m.

Lin	1600	D. Barna
Diadia Lul	1600	D. Dobrescu
Habara	1620	P. Borisiac
Voevod	1620	0
Flăcău	1620	F. Voronin
Tais	1640	I. Zabelin
Vrăjitor	1640	„
Harry Boy	1640	G. Ghinea
Crăiasa	1660	Costandache
Sorana	1660	Andreyevsky
Fudul	1680	Slobozenco
Crai	1700	G. Crainic
Candriu	1700	G. Gramm.
Peter Gordon	1700	S. Corol
Glonț	1720	I. Crotenco
Ghid	1720	0
Ostaș	1780	0

Pariul austriac

Pariul austriac al alergărilor de trap de Miercuri 30 Martie dela Floreasca pornește cu miza de 104.000 lei, sumă la care s'a închis în ultima reuniune din 27 Februarie.

Pariul va cuprinde 7 alergări cari vor fi fixate astăzi după amiază la orele 18.

Floreasca

INSCRIERI

ZIUA II-a — Sâmbătă 2 Aprilie 1938

Pr. GIOCONDA — 1600 m.
Vânzare — 15.000 lei

Fa	(40000)	55
Nelson	(40000)	60½
Baby	(30000)	47½
Pomana	(20000)	48½

Pr. ARMAȘ (2 reprize)-1400 m.
Welt.-h'cap — 18000 lei

Fa, Jessica, Marmara, Moft, Elvira, Aghiuță, Furtuna, Titirez, Rastel, Nataşa, Marcella, Avanti, Giovani, Nelson, Neta, Bairam, Marche en avant, Drapel, Mayar, Farceur, Naum, Sanda, Răvaș, Cărăbuș, Baby, Elada, Bombi, Meșterul Manole, Goblin, Puișor.

Pr. BREȚCU — 1600 m.
18000 lei

Drapei	56
Mayar	52
Lăcusta	50½
Sfârleză	50½
Naum	56
Aluna	54½
Zori de Zi II	52
Princier	62
Frunză	54½

Pr. SIGNOR — 1400 m.
18000 lei

Furtuna	50½
Rastel	64
Marche en avant	60½
Drapel	48½
Mayar	48½
Sukoro	50½

ZIUA III-a — Duminică 3 Aprilie 1938

Pr. ANTIM — 1600 metri
Vânzare — 15000 lei

Nuc	(40000)	57
Fa	(30000)	50½
Nataşa	(30000)	48½
Nelson	(40000)	55
Marina	(30000)	50½
Martor	(60000)	62
Balsors	(60000)	64
Invers	(30000)	52
Pomana	(30000)	43½

Pr. VIILOR — 1400 m.
W.-h'cap — 18000 lei

Fa, Jessica, Marmara, Gluma, Elvira, Titirez, Furtuna, Răzor, Marcella, Carmen, Drapel, Mayar, Farceur, Martor, Biribi, Cărăbuș, Baby, Licurici, Bombi, Goblin, Frunză.

Pr. DE APRILIE — 1600 m.
30.000 lei

Marius	58
Afurisit	58
Rubin	56
Bairam	56
Menelik	56
Marche en avant	62
Farceur	54
Flor Fina	44½
Biribi	54
Don Alberto	46
Don Basil	46
Răvaș	56
Banu Oltenlei	60
Elada	54½
Tres Pratique	60
Aleluia	54½
Princier	48
Scârbă Mică	58
Goblin	54

Pr. PITAR MOȘU — 1800 m.
Handicap — 25000 lei

Afurisit, Moft, Gluma, Rubin, Parabola, Nelson, Neta, Menelik, Invers, Luța, Scârbă Mică.

HANDICAPUL OPȚIONAL
40000 lei, 1600 m.

Brancas	57
Princier	53½
Bard	49½
Favoritul Meu	47½
Farmec	47
Don Alberto	46½
Li	45
Loti	44½
Meșteru Manole	43

Inscrieri în handicapurile de trap

SAMBATA 2 APRILIE 1938

Premiul Hyacintus — 2000 m.
Handicap — 16.000 lei

Olenca, Eggy, Sonora, Lăcrămioara, Makrele, Ciclop, Casacea.

DUMINICA 3 APRILIE 1938

Pr. Harvest Dillon — 1600 m.
Handicap — 16.000 lei

Bravo, Petruș, Miryam, Bețiv, Adda Worthy, Vântișor, Dorka, Josedale Margot, Tutun, Dudu Gordon, Arvuna, Oborean, Mohor, Belșug, Geisha, Domnița Harry, Nataşa.

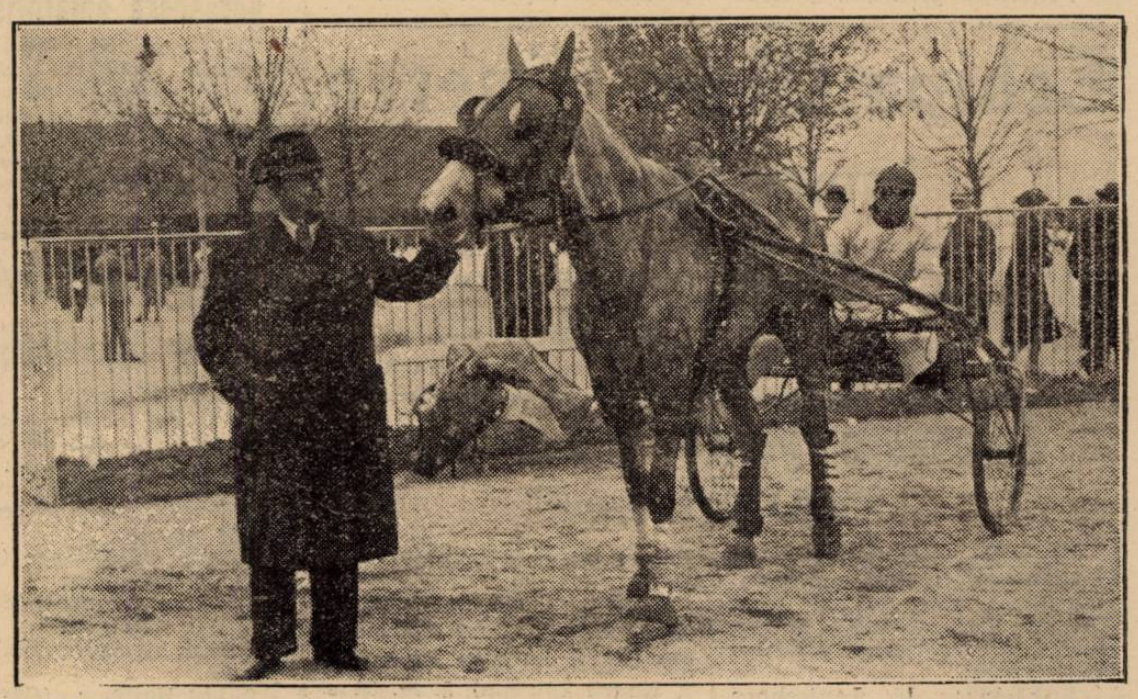

COLINA, proprietatea d-lui Col. I. Georgescu, după victoria din premiul Holod de Duminică dela Floreasca.